朝鮮日報
發行所 朝鮮日報社

總選擧期日이 問題化
任期延長改憲案提出?
中議長은 延期說에 反對表明

李大統領은 別項과같이 AP記者에게 總選擧는 十一月까지 延期될지도모르며 國會議員任期延長에關한憲法改正案이 提議될지도모른다 言明하였는데 이에關하여 申議長은 다음과같이 말하는同時 本會議席上에서도 거듭言及하였다

國會各派見解

▲李源弘議員(民國黨) 選擧는五月以內로하는것이原則이다

▲柳聖甲議員(國民黨)

▲金光俊議員(無所屬)

▲金鐵洙議員(一民俱)

總選擧는 11月頃?
李大統領·AP記者와의 會見內容

【서울發十七日AP合同】

贈與法案等通過

十八日 國會第五十六次會는 尹副議長司會로 開會

社說
米價問題를 再論함

數日來의 市內市場 米價는 二千圓臺로 上昇하여 준처럼 反落의 氣味를 보이지 않고 있다

援韓案通過는 必然
美下院·對外援助一括審議
明言을 結完內週來長議委外 "키-"

【워싱톤十八日發US IS】

中議長金浦發

申議長은 美國會議員一行을 乘하여 十八日下午四時 金浦空港을 出發하였다

中駐日大使歸任

美英間分裂深刻
對中政策에 利害相反

【香港十八日UP한국】

印紙稅法等 三法令公布施行

償還은 現物로
農改法施行令解說 (下)

蔣總統과 宋女史

嚴正中立堅持
네印首相對外政策闡明

佛軍과 越府軍作 胡政權通信이 非難

國會落穗

親日派 制限 秘密投票有罪

政府滯貨處分
公競賣等으로 近近一掃

韓日通商會談
來27日東京에서 開催

選擧法案 通過分 (四)

第五十條 選擧人은 自身이 投票所에 가서 選擧人名簿와 對照하여 選擧人本人임을 確認받은 後 投票區選擧委員會委員 앞에서 選擧人名簿에 捺印 또는 拇印하고 投票用紙一枚를 받는다

本舗 湯和雙倍

物價時勢 (18日現在)

八面鋒

金浩植 著
美國農村視察記
夏에 渡美하여 六個月餘 最近의 美國農村을 視察하고 歸國하여 農學徒의 專門的知識으로 엮어놓은 美國農業의 視察報告文이다. 보시라! 戰時四個年이나 全國力을 기우리고 싸워온 나머지 일에도 不拘하고 今日의 世界의 救恤倉으로 活氣띄운 美國農業의 實力을! 읽으시라! 美國의 試驗事業 敎徒事業 그리고 農地保有 作物保險 協同販賣組織 等寶의 農業保護의 現狀을!
今日一齊發賣 四六版135頁 價350圓 우40圓
서울特別市鍾路區壽松洞108
圖書出版 首都文化社 刊
電話光化門(3)2267番 振替口座서울3028番

香料 直輸入商
化粧品 齒粉 비누 食用品用 在庫富豐
서울特別市南大門路三街 南大門市場
三星公司
電話本局 2○○九二番

高麗洋裝專門新入生募集
一、本科研究科
一、願書 交付

脫黨聲明書

탈당성명서

脫黨聲明書

大陸스파이크
前營業所 樂園洞二一四番地大陸洋靴店은 事情에 依하여 移轉하였기 當場所와는 關聯이 없사오니 顧客諸彥은 移轉營業所로 連絡하시옵기를 務望함
工場 서울市鍾路區益善洞七三
特約販賣店 世昌運動具店 體育堂運動具

定期外國語講座
4月1日……5月31日
常綠學院 學生募集
英語科 初級班…ABC부터
中級A班 基礎文法
中級B班
高級班 TIME
佛語科 初級班…基礎부터 中級班 佛文學作品
中語科 初級班 中級班
男女共學

今年度綠化計劃樹立

各種苗木二億餘萬株

山林契通하여 協同造林

解放後 無秩序하게 濫伐되어 온 ... 山林綠化를 爲하여 ... 農林部에서는 本年度 造林事業計劃으로 ... 二億三千萬本의 苗木을 ...

三千里錦繡江山 綠化로 丹裝하자

領袖 李大統領 國民에 檄

植木日을 맞이하여 ... 李大統領은 十八日 ... 國民에게 다음과 같은 談話를 發表하였다 ...

漢醫問題는 愼重考慮

具保健長官記者會見談

具保健長官은 十八日 記者團과의 會見에서 「유니세프」 事業計劃에 對하여 ... 漢醫問題에 關하여 다음과 같이 말하였다 ...

▲「유니세프」事業計劃 ...

▲漢醫에 對한 今後對策 ...

▲國會文敎社會委員會에서 起案한 醫師及齒科醫師法中 無醫村에 對한 對策 ...

僻地啓蒙에 主力

智異山等地에 宣撫班派遣

生必品割當完了

電氣料도 또 引上?

四、五割程度로 不遠實施될듯

商工部에서는 各種統制物資價格의 引上을 ... 電氣料金도 ... 四、五割程度 引上될 것이라 한다 ...

白頭山號

「ㅣ」港을 出航

輸入肥料價格改定

卅五斤를 燒却

迎日郡下서 叛徒들이

진정 貧困이 有罪런가

죽도못하고…뭇안한殺人

夫章煥事件 現地를 調査

또 癩患者의 蠻行

藥에 쓴다고 少女絞殺

農地改革事務會議

密酒續續摘發

密酒取締班出現

法慾과 花盆

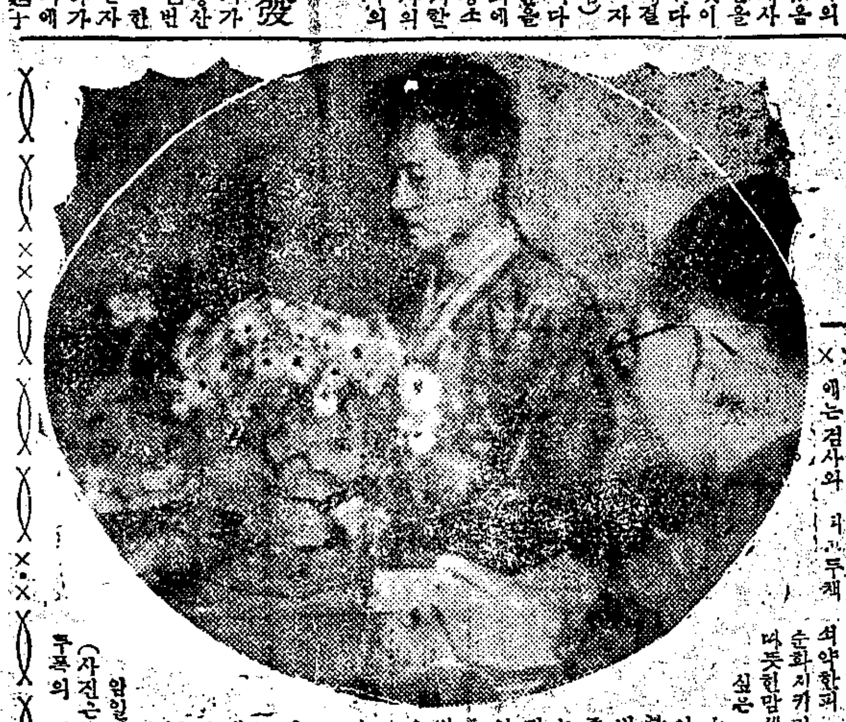

(사진은 이검사정내 두폭의 꽃)

崔根恒君壯途에

金·張兩君은22日出發

全國都市對抗蹴球

全國都市對抗蹴球 서울特別市豫選大會

海軍對高麗拳鬪大會

오늘서울水泳場에서

龍珠寺探訪會開催

▲募集人員 男女30名

▲參加會費 800圓 (往復交通費、宿泊費等)

▲申請場所 서울驛前大韓旅行社本社

在學生은 舊制로

서울市에서는 漸次推進方針

學制中 新制이모저모

十對一은 難免

激戰豫想되는 中學入試

汚吏處斷

對南工作隊 八名을 檢擧

虛僞申告로

世稱 한洞會幹部

「春香傳」 오페라化

第一紡績勞組 分會役員改選

酸素遲延으로 物議

連載小說 暖流 (32)

金康想涉 作 / 熊超 畵

나한일은한다(一)

考試準備生의 待望의 書! 國際法要論 第四版出來! 法大敎授 朴觀淑著 四六판 240頁 값 580원 圖書出版 寶文社 發行 서울市唐珠洞45의2 振替서울661番 電話光化門4325番

기다리던 6卷도나왔다! 내쇼날 英語讀本 註解書 1,2,3,4,5,6—齊發賣中 總販 서울事務所

賣工場 有動力特殊線及 住宅 垈地 五〇〇坪 建坪 一八〇〇坪

치질 전문 姜明宣肛門科

商道昂揚週間 보시라! 大韓의겨레이시여 祖國獨立秘史를收錄한大韓初有의 大記錄映畵! 映畵 民族의 絕叫 國民文化映畵社 製作 主催 後援 小市場組合聯合會 商工部 서울特別市 新聞社

希望의봄!! 노래의꽃다발! 同時公演 서울輕音樂演奏團公演 對話漫談 外누리없는婚 20日 21日 22日 3日間 國成社

拾萬圓懸賞尋兒

首都自動車講習生募集

靑丘中學 速成中學生募集

金鷄旅館

本社社長李榮俊博士夫人崔世理女史以宿患 本月十八日上午十一時二十分別世玆以訃告 世富蘭偲醫藥品株式會社

國民保健生協會